

Les atouts du village

Activité économique dynamique

Au sein de la commune : une vingtaine d'exploitations agricoles, des commerces (épicerie, dépôts de pain, journaux, cafés, restaurants, hôtels, agence postale, station-essence, garage), des artisans, une école, une église et un marché estival.

Activité touristique développée

Grand-Vabre, idéalement située entre Conques (Grand Site Midi-Pyrénées, Plus Beau Village de France et en cours de labellisation Grand Site de France) et la Vallée du Lot, compte 80 résidences secondaires, village vacances, restaurants, snacks, hôtels, gîtes et chambres d'hôtes... qui entraînent une forte augmentation de la population en période estivale.

Le Syndicat d'Initiative est chargé de faire connaître GRAND-VABRE et son petit patrimoine.



Le marché du dimanche matin, l'été.

Vie associative très présente

La commune ne compte pas moins de 12 associations dans plusieurs domaines : 3^e âge (qui organise chaque mois 2 après-midi rencontre/jeux au sein de la résidence), animation, sport, culture, patrimoine, chasse, école, tourisme, services.



Après-midi rencontre/jeux 2 fois par mois à la Résidence

A votre service

3 infirmières libérales travaillent sur la commune, une salle de soins est à leur disposition dans « la maison des services » accolée aux logements.

Un service de soins infirmiers est à votre disposition, il assure des soins d'hygiène et permet le maintien à domicile avec l'aide des infirmières libérales.

L'ADMR, association cantonale, propose un service d'aide à domicile et un service de portage de repas.

Un centre médical regroupant 2 médecins, 2 kinés et un dentiste se trouve à St Cyprien ainsi que la pharmacie .

Possibilité de faire appel à un service de téléassistance.

Coiffeuse à domicile.

Pour vos déplacements, plusieurs solutions existent : de transport à la demande et taxis.

Une association a été créée pour animer la résidence et être à l'écoute de ses locataires.

Centre Bourg

Résidence « Les Hortensias »

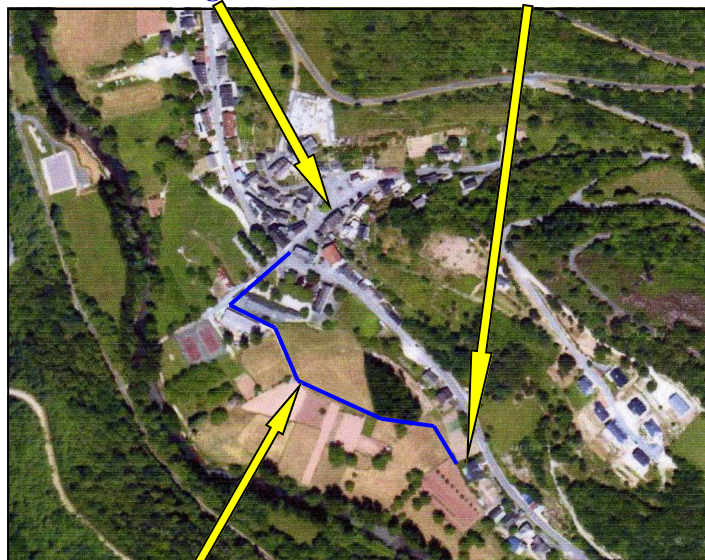

Chemin piétonnier sécurisé (environ 400 m.)

IPNS—Ne pas jeter sur la voie publique. Mis à jour le 01/09/17

Résidence

« Les Hortensias »



GRAND-VABRE

Conques-en-Rouergue



Contact : 05 65 72 83 60

mairie-conques-en-rouergue@orange.fr

mairie.grandvabre@orange.fr



Un habitat locatif accessible pour personnes âgées, accolé à une maison des services

LA LIBERTE AVEC LA SECURITE ET LA CONVIVIALITE

Parce qu'il est parfois difficile de rester à son domicile, la résidence est l'opportunité de rejoindre un cadre de vie calme et accessible où l'indépendance de chacun est respectée.

ROMPRE L'ISOLEMENT

Habitat conçu pour conserver une vie sociale riche avec des liens intergénérationnels tout en permettant de vivre dans son environnement, apporter un climat de sécurité et faciliter les interventions à domicile (aide à domicile, infirmières, service de soins, assistantes sociales...). Le résident continue à faire appel à son médecin traitant, aux professionnels de santé locaux et au service d'aide à domicile de son choix.



Un espace détente commun

La résidence

DESCRIPTION

La résidence est située Route de Conques, à proximité immédiate du bourg.

La structure est un complexe de 6 logements individuels (4 T1 et 2 T2) non meublés et d'une maison des services, répartis sur 2 niveaux desservis par un ascenseur.

Les logements sont destinés à des personnes autonomes.

La résidence n'est pas médicalisée.

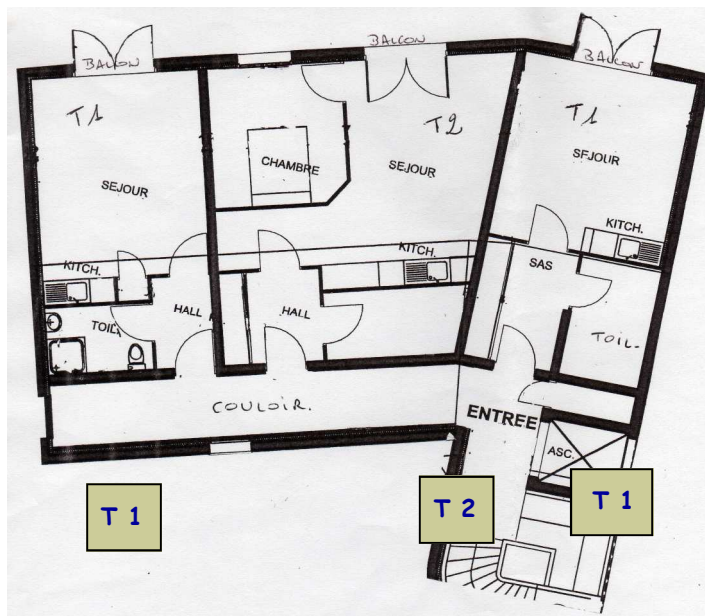

UN LOGEMENT PERSONNEL CONFORTABLE

Les logements, de 28 à 47 m², comprennent :

- Un séjour
- Une chambre (T2 uniquement)
- Un coin cuisine
- Une salle d'eau
- Un balcon
- Équipement tout électrique



Le réfectoire destiné à la cantine scolaire est également accessible aux résidents

UNE VIE AUTONOME, PAISIBLE ET SECURISANTE

Avec une maison des services (parties communes), où le résident pourra s'il le souhaite, accéder à :

- une salle de restauration (qui accueille aussi la cantine scolaire), une cuisine équipée, des caves, un lave-linge commun,
- un salon avec cheminée et télé, une salle d'animation, une véranda (coin détente). Ces pièces sont équipées de la climatisation.
- un point informatique avec accès internet, une bibliothèque communale,
- un local de soins réservé aux infirmières libérales,
- des abords aménagés, parc de promenade, jardin, terrain de pétanque et un parking,
- un accès piétonnier sécurisé jusqu'au centre du village,
- et la présence régulière d'un employé communal assurant une assistance ponctuelle au résident, l'entretien des parties communes et la surveillance de la cantine scolaire.



Chaque niveau est desservi par un ascenseur